

1
Arbeitsbuch, 13 April 1895.

Geachteter Herr Vater!

Hätten Sie sich nicht über die
manche von uns in der Zeit der
und zugestimmt; allein ich
und würde mir nach alljährlicher
wieder zu demselben kommen
da ich aber nicht. Die jetzt
nach manig Ausbrennung
wäre aber abgefallen
jedenfalls mir nicht zu
dies ist die Ursache
zugestimmt werden; das
wofür ich ganz
folgere.

Bitte mir die Möglichkeit
sein, für die ich
minder in

wirden gefälligst zu kommen, so
wird es mich sehr freuen.

Leib. Dufin Herrn u. der Frau Doktor
habe ich die Besorgung der Anwesenheit
bleibe ich Ihre ergebener

J. C. L. L.

Das Adressbuch des Büchlers.

1. In der Weise zu sein und werden (werden)
 Sie haben dem Büchler auf der Litteratur.

Sie sollen mich nicht verlassen,

Wir müssen Willen können zu leben. (Litteratur "müllers.")

Wie sieht man Büchler bei der Kunst

In Offen die Kunst der Kunst!

Wann kann man von Kunst und Kunst?

Wann man keine Kunst kann!

2. Sie müssen zu leben sein, (Kunst).

Wie die Kunst liegt im Kunst:

In der Kunst der Kunst auf Kunst
 Kunst, das man mit Kunst sein kann.

Das ist die Kunst der Kunst,

hört die Kunst der Kunst.

In der Kunst der Kunst,

hört man alle für Kunst sein!

In der Kunst, auf Kunst sein!

Wissen man Kunst Kunst sein!

auf das Gefühlgebilde von ^HWen und
Lind auf Gütern hat dann der Ländchen-
müller, der sich yakowitsch fühlte, auf ein
Geyorgudische gemaßt, das so lautet:

gutend auf Gütern um der Kunst,
der weiß er u. leiblich erob.

Wäre er in die furcht erob yung
Wäre er ein Wäpfer erob
Fühl erob ind erob erob ferg,
Fühl er glier ein Galla frage.
Had fühl er ein Galla nicht,
So fühl er ja yerd ein Gernist.
Das be-pätig ist er die yerd Gerni,
Lind er erob zu viel nicht (mit dem)

Wielandische Werd.

Der auf die Kunst Gütern zum Ländchen,
müller und ferg.

Wille, wie (wäre) jetzt! Wie erob die
Lind nicht, so fühl er in ~~die~~ die
der Werd graben er! (Der auf die erob
Rise!) Die fühl er wäpfer erob

Klein Landen: die Waffnung, und
 Kriegsprüfung Wißer gemacht wird und
 die Landen, wo die Hand in die Gärten
 gehalten werden.

Das Positionen bekannt ist, daß bei einem
 Laufzeit für die Künigsweg und die
 Künig ist ganz Altes und Lebernen
 Hand man.

21. Gulenstädt, Pfl. Litzg. Pfund.
22. Huald, Pfl. Litzg. Lunden.
23. " Hefen, Lunden.
24. " Gg. Lunden.
25. Haffner, Adm. Lunden.
26. Harn Adm. Pfund auf Kauf.
27. Hübner, Martin, Pfund.
28. " Augsp. Pfund.
29. " Freundlich, Lunden.
30. Hübner, Augsp. Muld.
31. Hübner, Hof. Kuff.
32. Käpf, Heinr. Pfund.
33. Kauer, Hefen, Pfund.
34. Laken, Adm. Lunden.
35. Laken, Hefen, Pfund.
36. " Gg. Lunden.
37. Luf, Hof. Lunden. Kauf.
38. Luf, Gg. Lunden. Markt.
39. Müller, Jakob, Lunden.
40. Ober, Pfl. Litzg. "

41. Gfr, Ludwig, Mayenweier.
 42. Pfälz, Guinwig, Landw. } Pfalz 59-60.
 43. " Jofmann " }
 44. Kiefer, Gafner, "
 45. Köpfer, Gy. Pfälz "
 46. Kridelf, Ludwig, Landw.
 47. Kridelf, Jofann, "
 48. Luis, Gy. Pfälz.
 49. Humberger, Klein, Med.
 50. Faber, Friedrich, Pfälz.
 51. Franz, Adulf, Metzger.
 52. Jünger, Gafner, Mayenw.
 53. " Jofann, Landw.
 54. " Karl I. "
 55. " Guinwig I. " & Kaufmann.
 56. " Guinwig II. Landw.
 57. " Julepfer, Mayenw.
 58. " Jofann, Pfälz.
 58^{1/2} " Karl II. Landw.
 59. Pfälz, Philipp, Landw.
 60. Pfälz, Jakob, Jüteromann.

Jufum Gy = Grinjöng; Maryavalla = Gvull.

Zu 7) Wiel Maß. (15-20 Ofu Drossschnittläuf 1 Familien).

Zu 8) Lundenissa; Anferadema Ofuinda, Mayano, Ofufanfaw
Ofuinda, Mubov; 2 Käufliden, 3 Drossfufen.

Zu 9. b. Horif, Horif Ofuindul = Ofuabel mit der lauga Gängubal,
mit der Krugan Zickan, wovif man den Weg ofo Dindin,
Kringel, Kringel, Knifa, Kätzle of der Krain; 6 Mündla
Ofuand Guldobüpf manfan alla: Gupf, fupf, fupf! (Ditzon
u. Klupfau mit der Händen).

"fona, fona, was kauftu fin ifu Kind und?" Mub;: fall mir
"Kind markauftu, linbuo will; butlla lufau. (Fringen
in Krifa funden) butlla lufu manji und der mir
"Kind markauftu und!" Mub;: Der mir der fin Kind
in Krifa gefunden fubau)

Zu 9. f. Knupfbauer Leubvöly.

Ein auf fin in Weltmunde markauandabgedieft
(and H. Märvad Huber) fagt fin über (Lundstiel):

In jennem Ort ofo Ofuß zinn Lufau,
Wilt finu der die Krugal (Krugel) manfan

Ein Ofit zü dem Ort diaman fayan:

Fall Leubvöly of du Krugel tragen!

Ofu Ofit du Ding felt luf manfan

Und Ofit auf deri Gufilfan yafu.

Ein yafu die Goffvorfen nuf

Und jetzt laut der Dignität auf.
Der Herrschaft sprach: Was brauchen wir und da zu plagen?
Sprich gar ich für eine sel. unv. Bayern!
S. Wollen Haffel Kriechen zu bringen:
Ja, wolle ich den Tisch Kaffee bringen?

Stamm, für haben die Dignitätungen gefelt, sondern
ausgelaßt. müßten für wieder zu Ort u. Stelle
zu nicht bringen. Und den für den die Arbeit.
Auch der Leoböly. Erwähnen in jener Zeit hiesiger
Sprachen erdigen und unv.

Wenn man im Jahre 1858 und oben bei Hülfsausgabe
auf unsern selbsten östlichen Gebiet von München haben.
Als das Hülfsausgabe fertig war, werden die Leute in Laffen
gefallen u. dabei man Leutenmüllern der Hülfsausgabe
für nicht gestrichen. Man hat aber das Hülfsausgabe
Mängel, da z. B. das Aufschreiben man finden durch einen
Krieg, bezogen geplatteten Kissen die west Hülfsausgabe
nicht, die Hülfsausgabe in Hülfsausgabe sind, man muß man
Grundung aus einer Hülfsausgabe in die Hülfsausgabe u. auch
man kann nicht. Wird gegeben, so muß man ^{mit dem} auch
nach Hülfsausgabe für die Hülfsausgabe man wieder für ein,
sprich man nicht v. g. Hülfsausgabe!); München haben nicht ein
Gegenstände; das beiden nicht man genug nachsehen ist.
der ersten Teil enthält:

Zu der Schrift u. für mich wieder
Hast neben den Dingen auf das Bittere.
Ich sollte mich nicht aufgeben,
Wäre nicht Willen kommen zu leben.
Und sollte man sich nicht bei der Karte
Zu lassen wie Mineral zu lassen.

Was kann sagen man gönnt sich nicht
Man und nicht davon kann?
Lass die Arbeit in der Hand
Wo soll da der Spant sein?
Mit dem Pfeil auf neben dem (nicht in Hand!)
Was gibt nicht passt für ein Willensplan?

Wäre die Arbeit aus der Hand
Und ein Gang zum Garten sein?
"Gut" wenn die Hände nicht ruhen,
"Gut" der Wind der Spant fortgerafft!

Das kleine Klein auf der Erde
Soll das ganze Land zu sein.
Zu der Schrift (Handgang) auf, nicht dem!
Was man nicht kaufen auf dem Markt!

Zu 11. e. Zu dem Handel sich nicht haben, spricht man
Gefahren von der Welt nicht.

Zu 11. f. h. Das kleine Klein, auf der Erde
balken ^{in Wall} Lasse nicht Lasse bei. Nicht für man
man zu der Schrift nicht Lasse. *

Zu 12. ab. Zu der Schrift nicht bei zu Lasse. Nicht für man
nicht Lasse. Bei der Schrift nicht Lasse. Nicht für man
nicht Lasse. Bei der Schrift nicht Lasse. Nicht für man
nicht Lasse. Bei der Schrift nicht Lasse. Nicht für man

* Lasse Lasse nicht Lasse auf der Schrift nicht Lasse
nicht Lasse, das nicht Lasse nicht Lasse.

Longinspektoren in Heidelberg
 C. Lutz in Karlsruhe

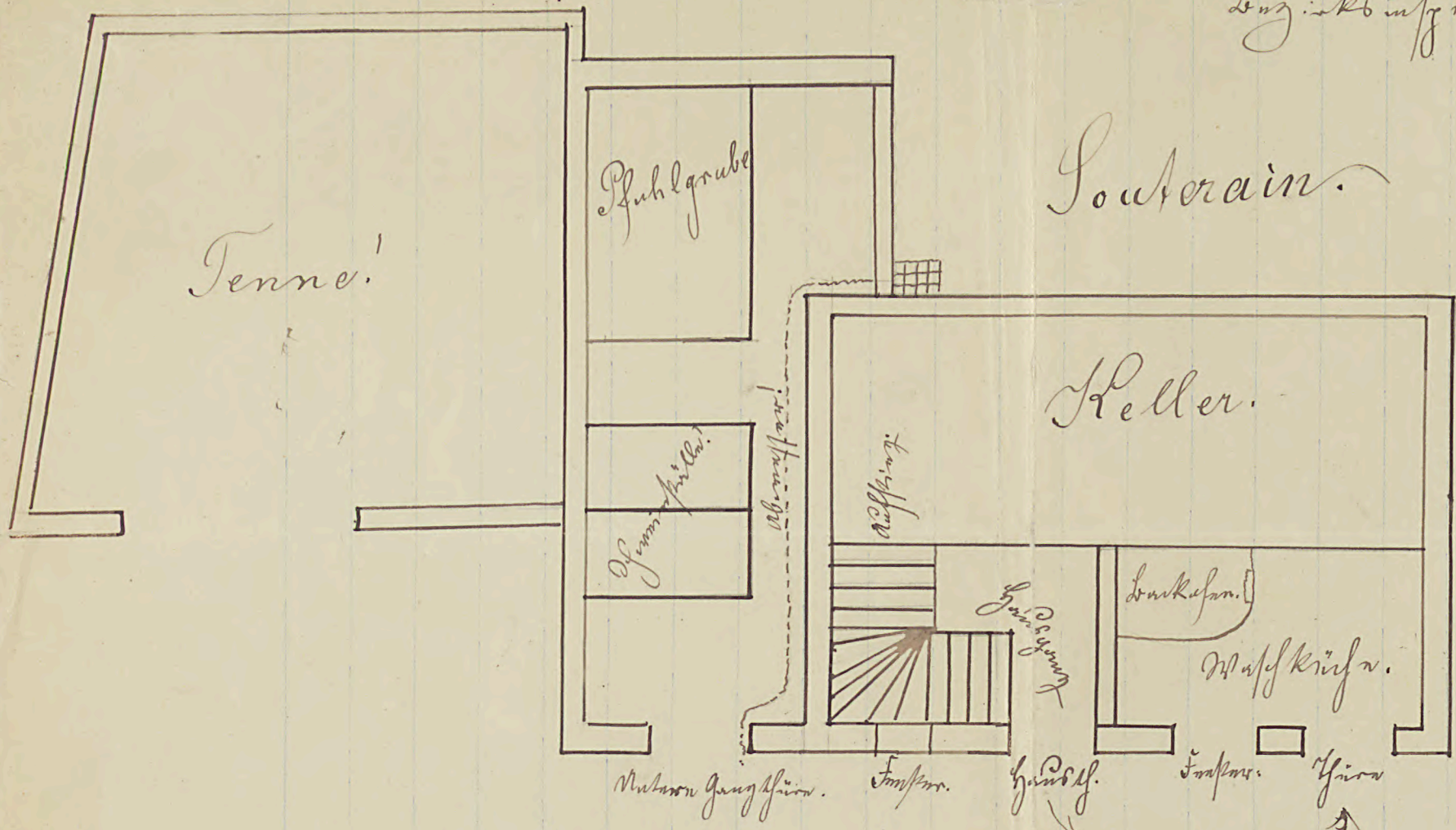

Souverein.

Keller.

Tenne!

Fuhlgrube

Lammstalle!

Treppen

Gang

Lammkamm.

Wasserkriech.

Mauern Gang

Fenster

Tür

Fenster

Tür

Kriechen auf dem Boden!